

24 y 25 de Noviembre del 2022

# Caminando hacia el desarrollo sustentable y sostenible

- **Claudia Orellana Cortés**  
*Jefa de Medioambiente y sustentabilidad ICB S.A*



# Caminado hacia la sustentabilidad



## ¿Cómo lo hacemos en el día a día ?



# Energía



Instalación de un sistema de gestión de Energía conjunto con medidores en las diferentes utilidades de electricidad. La conexión de éste sistema permitirá realizar análisis de consumos energéticos y KPIs.



Paneles solares permiten calentar agua de duchas para camarines



# AGUA



- ❖ Líneas productivas con menor consumo de agua.
- ❖ Nuevos procedimientos de limpieza en seco.
- ❖ Cambio de llaves de baño.
- ❖ Sistema de riego por goteo

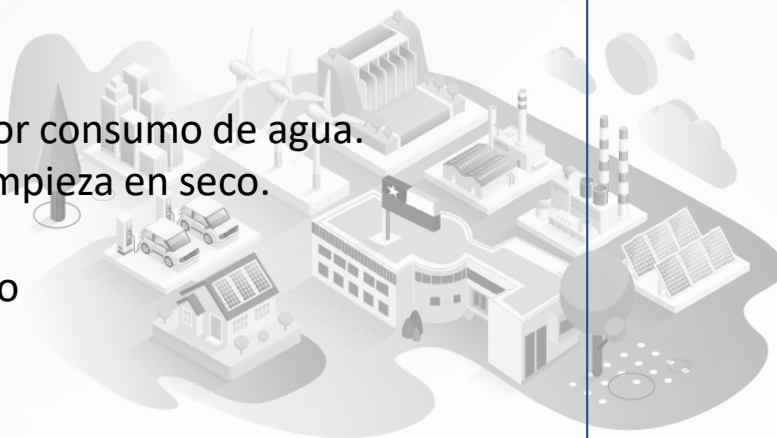

# RESIDUOS

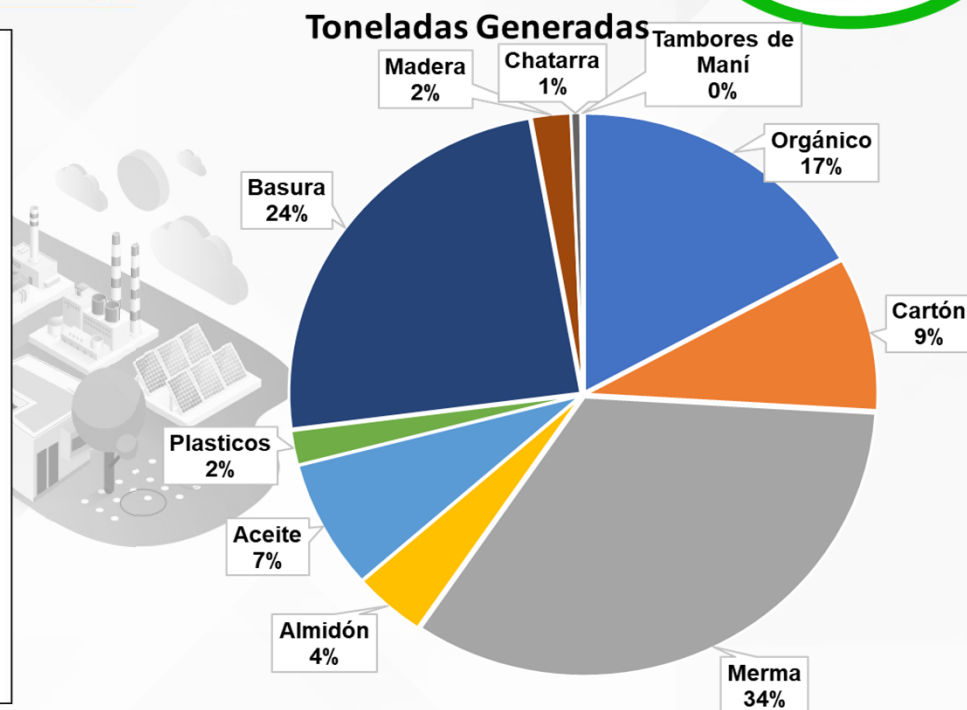
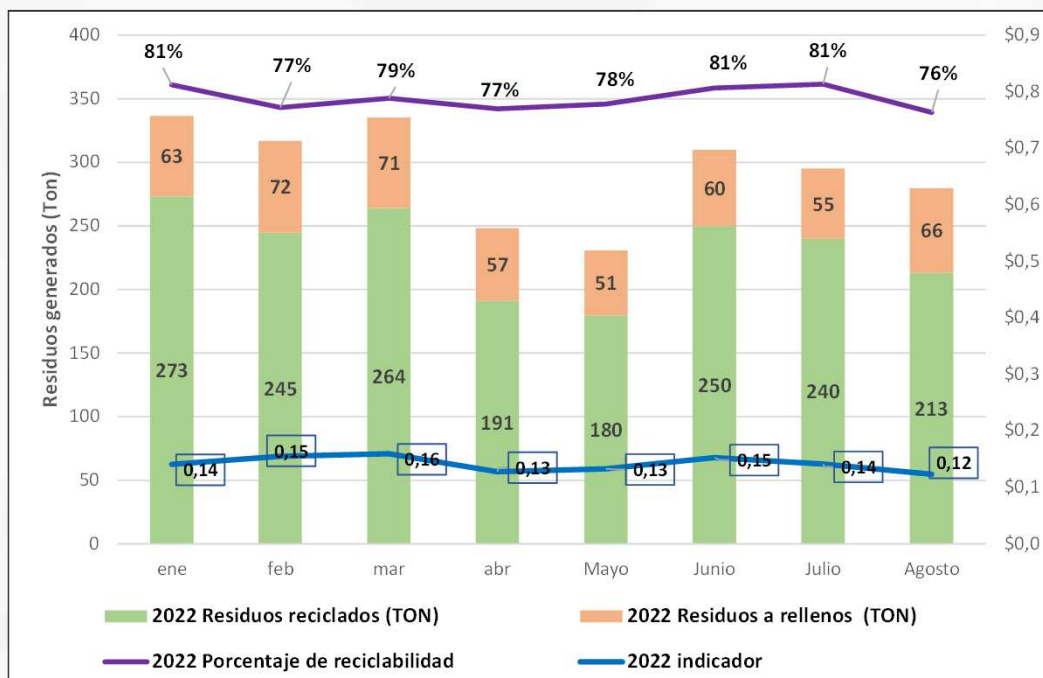

# RESIDUOS



Reciclaje Textil



# Campañas



**icb**

## 5 DE JUNIO DÍA MUNDIAL DEL MEDIO AMBIENTE

**AYUDA A CUIDAR EL AGUA**

En el día mundial del Medio Ambiente recuerda:

- Utiliza bien el agua.
- Cierra bien las llaves y si ves una fuga de agua, informa a tu jefatura.

**CUIDA EL AGUA**

**ECONOMIZA**

**PLANTA**

**RECICLA**

**COMO REDUCIR LA CANTIDAD DE RESIDUOS GENERADOS**

- Segregar adecuadamente ayuda al reciclaje de los residuos.
- Prefiere el uso de utensilios reutilizables en vez de los desechables, por ejemplo tazas en vez de vasos desechables.

**icb**

## Cuida la Energía

**CUIDA LA ENERGÍA**

- Apaga equipos de aire acondicionado y estufas cuando no se utilicen.
- Apaga las luces siempre al salir de un área o sala, en caso de que nadie más se encuentre en esta.

**Apaga los equipos de aire acondicionado** cuando no se utilizan.

Al salir de un área o sala, asegúrate de que no haya nadie, y **apaga las luces**.

**Respetar las normas preventivas para evitar contagio COVID-19**



## Campañas



· ACTIVIDAD ·

### REFORESTANDO QUILICURA

¿Sabías que ICB realizó una donación de 100 especies nativas, a ocho establecimientos educacionales de Quilicura?

Esta semana terminaremos de reforestar el último Jardín que nos queda.

Si te gustaría que tu equipo participe en esta actividad de reforestación, inscribe a 1 persona de tu área enviando un correo e indicando la fecha de participación a **Claudia Orellana (corellana@icb.cl)**, son solo 10 cupos.

Partiremos la actividad este **jueves 25/10** en el siguiente establecimiento:

**Jardín infantil José Manuel Parada:** Inicio de la actividad 9:00 AM, término 11:00 AM. Cantidad de árboles a plantar: 10.

**Recuerda llevar tu botella de agua, ropa cómoda que puedas ensuciar, y por sobre todo, tu mejor actitud.**

Quienes queden inscritos, serán contactados por **Claudia Orellana**, quién enviará la programación de esta actividad.



### ¿Tienes delantales y/o cotonas en desuso?



¿Sabías que el nivel de producción de la industria **textil** representa el **10%** de las emisiones de **CO2 (Dióxido de Carbono)** a nivel global?.

La sustitución tan veloz de las prendas que usamos ocasiona que el **75%** de la ropa producida anualmente termine incinerada ocasionando más **contaminación** en el ambiente.

**Acércate al área de medio ambiente para dejar tu delantal y/o cotonas en desuso, nosotros gestionaremos su reciclaje y así evitaremos que estas prendas vayan a relleno sanitario.**



**Respetar las normas preventivas para evitar contagio COVID-19.**

## Alianzas sustentables



MINΦA

# SOSTENIBILIDAD



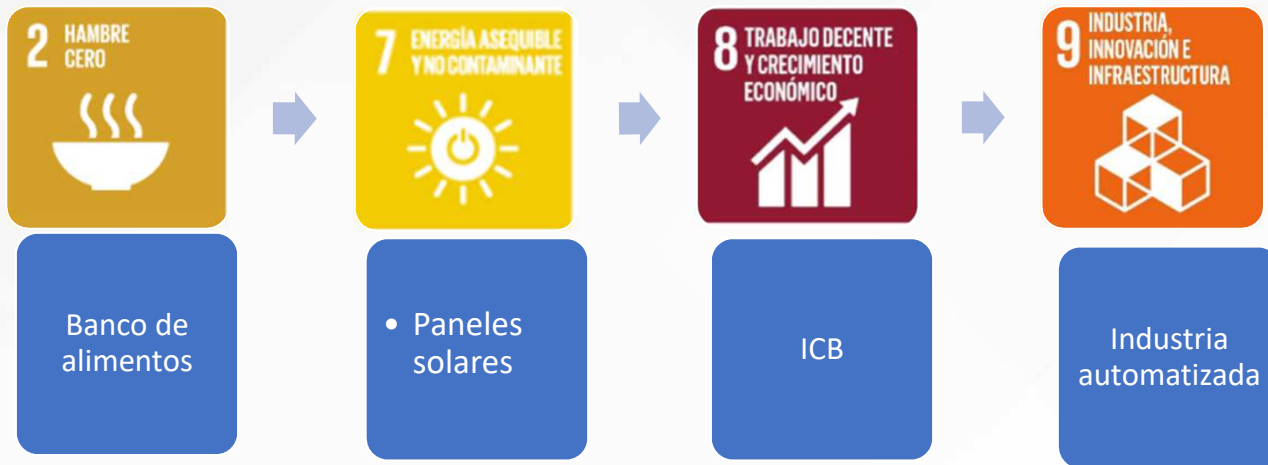



**¡MUCHAS GRACIAS!**

